



Varmt välkommen att skicka in din anmälan.

Om du undrar över något så får du gärna höra av dig till oss så hjälper vi dig.

Skicka gärna in din anmälan via mejl eller post

Mejladress

bo-bygga@finspang.se

Postadress

Bygg-och miljöenheten
612 80 Finspång
Telefon: 0122-852 24

* = information som behöver fyllas i för att starta handläggningen

Fastighet

Fastighetsbeteckning*	Postnummer*
Fastighetens adress*	Postort*

Tidplan

Från att du lämnat in alla handlingar som behövs för granskningen av ärendet tar det upp till 4 veckor tills du får beslut i ärendet. Tiden räknas från när anmälan kom in till oss eller senare dag om du lämnar in ytterligare underlag på eget initiativ eller om vi bett dig att komplettera ditt ärende.

Datum för planerad byggstart*	Planerad byggtid, månader*
-------------------------------	----------------------------

Ärende**Tillbyggnad**

<input type="checkbox"/> Tillbyggnad	<input type="checkbox"/> Två takkupor
<input type="checkbox"/> Tillbyggnad till en-eller tvåbostadshus (15 kvm)	<input type="checkbox"/> Komplementbyggnad
<input type="checkbox"/> En takkupa	<input type="checkbox"/> Komplementbostadshus

Ändring av en byggnad

<input type="checkbox"/> Inredande av ytterligare en bostad i ett enbostadshus
<input type="checkbox"/> Konstruktionen av byggnadens bärande delar berörs
<input type="checkbox"/> Byggnadens planlösning påverkas avsevärt
<input type="checkbox"/> Brandskyddet i byggnaden påverkas väsentligt

Installation eller väsentlig ändring av

<input type="checkbox"/> hiss	<input type="checkbox"/> anordning för ventilation i byggnader
<input type="checkbox"/> eldstad	<input type="checkbox"/> en anläggning för VA i en byggnad eller inom en tomt
<input type="checkbox"/> rökkanal	

Rivning av

<input type="checkbox"/> byggnad
<input type="checkbox"/> del av byggnad
<input type="checkbox"/> rivningsmaterialet innehåller farligt avfall

Underhåll av

<input type="checkbox"/> byggnadsverk med särskilt bevarandevärde som omfattas av skyddsbestämmelser	
Byggnadens ursprungliga byggnadsår	Byggnadens användning den senaste 10-årsperioden

**Nybyggnad eller väsentlig ändring av**

<input type="checkbox"/> vindkraftverk
--

Byggnad*

<input type="checkbox"/> Enbostadshus	<input type="checkbox"/> Komplementbyggnad (uthus, garage, förråd och dyligt)
<input type="checkbox"/> Rad-, par-, kedjehus	<input type="checkbox"/> Industri- eller lagerbyggnad
<input type="checkbox"/> Tvåbostadshus	<input type="checkbox"/> Studentbostadshus
<input type="checkbox"/> Flerbostadshus, antal lgh	<input type="checkbox"/> Hus för äldre eller personer med funktionsnedsättning
<input type="checkbox"/> Fritidshus med en eller två bostäder	
<input type="checkbox"/> Annan byggnad eller anläggning, ange typ	

Areauppgifter m.m

Se beskrivning av areabegrepp i Bilaga 2.

Byggnadsarea, m	Bostadsarea, m	Bruttoarea, m
-----------------	----------------	---------------

Utvändiga material och färger (vid ny- och tillbyggnad, ombyggnad samt ändring)

Fasadbeklädnad <input type="checkbox"/> Tegel <input type="checkbox"/> Betong <input type="checkbox"/> Plåt <input type="checkbox"/> Trä <input type="checkbox"/> Puts <input type="checkbox"/> Glas	Annat:	Kulör
Takbeläggning <input type="checkbox"/> Lertegel <input type="checkbox"/> Betong <input type="checkbox"/> Plåt <input type="checkbox"/> Papp <input type="checkbox"/> Skiffer <input type="checkbox"/> Koppar	Annat:	Kulör
Fönster <input type="checkbox"/> Isolerglas <input type="checkbox"/> Treglas <input type="checkbox"/> En- / tvåglas	Fönsterbågar <input type="checkbox"/> Trä <input type="checkbox"/> Plast <input type="checkbox"/> Lättmetall	Annat: Kulör

Vatten och avlopp

Anslutning till	Kommunalt	Gemensamhetsanläggning	Enskild anläggning
	<input type="checkbox"/> Vatten	<input type="checkbox"/> Vatten	<input type="checkbox"/> Vatten
	<input type="checkbox"/> Avlopp	<input type="checkbox"/> Avlopp	<input type="checkbox"/> Avlopp
	<input type="checkbox"/> Dagvatten	<input type="checkbox"/> Dagvatten	<input type="checkbox"/> Dagvatten

Beskrivning av projektet och eventuella förtydliganden till lämnade uppgifter

Beskrivning

**Anmälare/Byggherre (Byggherre är du som utför eller låter utföra projektet)**

Företagsnamn eller personnamn*	Stad/ort*
Organisation-eller personnummer* Skyddad identitet <input type="checkbox"/>	Telefon (även riktnummer) *
Utdelningsadress*	E-postadress
Postnummer*	Fakturareferens/Projekt-id
Faktureringsadress (om anmälare/byggherre har annan faktureringsadress än ovanstående)	
Om vi har frågor till dig, hur vill du helst att vi hör av oss? <input type="checkbox"/> Telefon <input type="checkbox"/> Mejl	

Kontaktperson (om annan än anmälare/byggherre)

Förnamn*	Efternamn*
Telefon (även riktnummer)	E-postadress

Bilagor

<input type="checkbox"/> Situationsplan
<input type="checkbox"/> Nybyggnadskarta (tomtkarta)
<input type="checkbox"/> Planritningar
<input type="checkbox"/> Kontrollplan
<input type="checkbox"/> Fasadritningar
<input type="checkbox"/> Teknisk beskrivning
<input type="checkbox"/> Anmälan kontrollansvarig

Information

Om det saknas handlingar kommer vi höra av oss till dig med ett föreläggande. Där finns information om vilka handlingar som saknas. Om föreläggandet inte följs kan vi avvisa anmälan eller avgöra ärendet i befintligt skick (PBL 9 kap 22 §).

Avgift

För handläggningen får du betala en avgift. Information om avgiften hittar du i vår taxa på hemsidan <https://finspang.se/bobyggaochmiljo/byggaandraellerriva/taxa>

Avgift tas ut även för ärenden som avslås, avvisas eller återtas.

Underskrifter*

Datum och anmälares underskrift*	Datum och eventuell medanmälares underskrift*
Namnförtydligande*	Namnförtydligande*

När ni signerar så godkänner ni kommunikationen via de uppgifter som ni angivit i ansökan.



Behandling av personuppgifter

Vid all behandling av personuppgifter som lämnas via denna blankett tillämpas den gällande integritetslagstiftningen. Det betyder att vi följer dataskyddsförordningen (GDPR) och annan svensk lagstiftning.

Den lagliga grunden för att behandla personuppgifterna är i enlighet med Dataskyddsförordningens artikel 6.1 vars betydelse är att handlingen är nödvändig för att utföra en uppgift av allmänt intresse eller som ett led i den personuppgiftsansvariges myndighetsutövning.

Personuppgifterna som lämnas används för administration och andra åtgärder som behövs för att handlägga ditt ärende. Uppgifterna hanteras i olika administrativa datasystem som finns inom kommunen. Om det finns leverantörer och/eller underleverantörer som har tillgång till personuppgifter regleras all hantering utifrån gällande integritetslagstiftning. Detta gäller även tredjepartsleverantörer, det vill säga leverantörer utanför EU/ESS som endast får användas om de har bedömts ha en fullgod skyddsnivå enligt EU-kommissionen.

De personuppgifter som inte omfattas av sekretessbestämmelser utifrån sekretess och offentlighetslag kan komma att lämnas ut i enlighet med offentlighetsprincipen, så kallade allmänna handlingar.

Personuppgiftsansvarig

Uppgifterna som lämnas på denna blankett kommer att användas av den personuppgiftsansvarige som är:

Bygg- och miljönämnden
Finspångs kommun
612 80 Finspång
Telefon 0122- 850 00 (växel)
E-post kommun@finspang.se

Dina personuppgifter sparas

Dina personuppgifter kommer att behandlas utifrån gällande lagstiftning när det kommer till gallring och arkivering. Det innebär att dina personuppgifter sparas i enlighet med de lagkrav kommunen har att förhålla sig till och hur länge informationen sparas avgörs enligt kommunens dokumenthanteringsplan som utgår ifrån gällande arkivlag. Vill du veta hur länge dina uppgifter sparas kan du vända dig till den verksamhet som är ansvarig för denna blankett.

Dina rättigheter

Du har rätt att kontakta oss om du vill ha ut information om de uppgifter som finns registrerade om dig, för att begära rättelse, för att begära överföring av uppgifter eller för att begära att vi begränsar behandlingen, för att göra invändningar eller begära radering av dina uppgifter samt i vissa fall begära dataportabilitet. Detta gör du enklast genom att kontakta oss genom vårt Dataskyddsombud.

Kontakt

Om du har frågor eller synpunkter är du välkommen att kontakta vårt Dataskyddsombud (DSO) Detta görs enklast via telefon 0122-850 00 (växel) eller via e-post kommun@finspang.se. Du kan också kontakta tillsynsmyndigheten Datainspektionen om du har klagomål på behandlingen av dina personuppgifter. För mer information om dina rättigheter och hur kommunen hanterar personuppgifter utifrån integritetslagstiftning, se hemsidan www.finspang.se/gdpr.

Skyddade personuppgifter

Har du skyddade personuppgifter bör du alltid upplysa oss om detta. I blanketten kan du kryssa i rutan för skyddad identitet när du fyller i informationen för sökande/byggherre.



Bilaga 2: Areabegrepp

Byggnadsarea

Area som en byggnad upptar på marken, inklusive utkragande byggnadsdelar som väsentligt påverkar användbarheten av underliggande mark. (Carport ingår i byggnadsarean.)

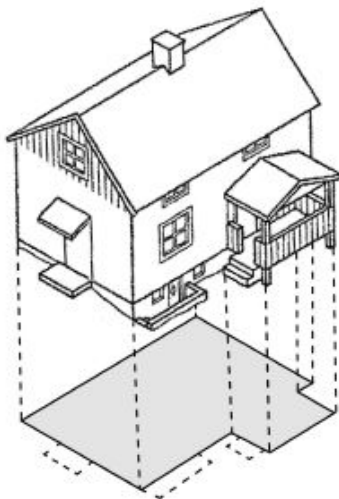

Bostadsarea (boarea)

Bostadsarean är utrymmen ovan mark inrättade för boende, begränsad av omslutande väggars **insida** eller annan för mätvärdhet angiven begränsning. Det är summan av bostadsarean i byggnadens lägenhet som ska anges. För specialbostäder anges enbart summan av arean i de enskilda lägenheterna.

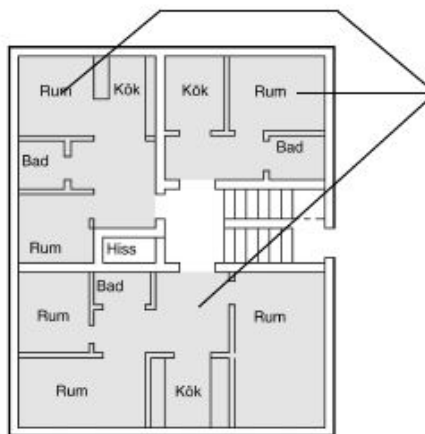

Bruttoarea

Area av mätvärda delar av våningsplan, begränsad av omslutande byggnadsdelars **utsida** eller annan för mätvärdet angiven begränsning. (Det är summan av bruttoarean i byggnadens våningsplan som ska anges.)

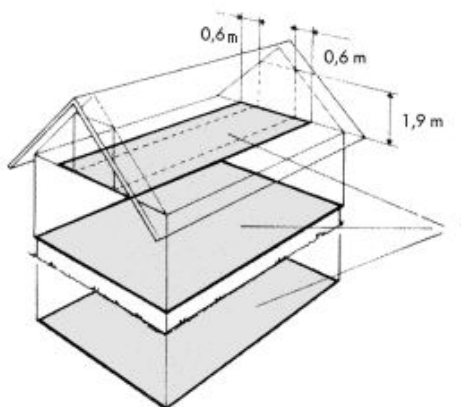

Tillkommande bruttoarea

Vid tillbyggnad (och även vid påbyggnad och inredning av vind) räknas bara tillkommande area.

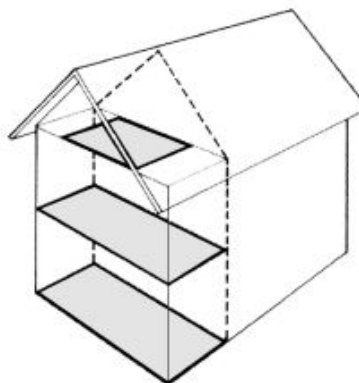

En mer omfattande beskrivning av ovanstående begrepp finns i Svensk Standard SS 21054:2009. Även kommunens byggnadsnämnd kan hjälpa till med tolkning av ovanstående.